



## Comet S4

CNC işleme merkezleri



Boy 4 m'ye kadar olan alüminyum, PVC, genel olarak hafif alaşımlar ve çelik çubukların ya da parçaların işlenmesine yönelik 4 kontrollü eksenli CNC çalışma merkezi. CN'nin 4. eksenini, elektro mandrene yatay eksen üzerinde  $-120^{\circ}$  ile  $+120^{\circ}$  arası dönme ve herhangi bir ara açıya yerleşebilme imkanı vermektedir. Dolayısı ile makine, mezkur aralıkta bulunan her eğimde profilin üst yüzünde ve yan yüzlerinin tamamında işleme gerçekleştirebilmektedir. X eksenini arabasının üzerinde 12'e kadar alet boşluğu bulunur ve ayrıca parçanın 5 yüzünde çalışma uygulamak için köşeli ünite ve diskli freze takma imkanı vardır. Bunun yanı sıra, parça yükleme/boşaltma işlemini kolaylaştıran ve işlenebilir kesiti önemli ölçüde artıran hareketli çalışma düzlemi mevcuttur.



### Elektro başlık 4 eksen - S-

S1'de yüksek torklu 8,5 kW elektro mandren, endüstriyel sektördeki tipik ağır işlerin yürütülmesine olanak verir. Rijit kılavuz çekmelerin gerçekleştirilmesi için isteğe bağlı olarak kodlayıcı 10,5 kW'lık elektro mandren mevcuttur. Elektro mandrenin B eksenini boyunca dönmesi, tekrar konumlandırılmadan profilin 3 yüzeyi üzerinde işlem yapma imkanı vermektedir.



### Operatör ara yüzü

Ekranın dikey eksenin etrafında döndürülmesi imkanı, operatörün ekranı her noktadan görebilmesine imkan vermektedir. Operatör ara yüzü 16:9 formatında portre modunda 24"lik dokunmatik bir ekrana sahiptir. PC ve CNC ile haberleşme sağlamak için tüm gerekli USB girişleri mevcuttur. Ayrıca tuş paneli, fare, barkod okuyucu ve uzak tuş takımı bağlantı donanımı da bulunmaktadır.



### Mengeneler

Makinenin yazılımı, çalışılacak parçanın uzunluğu ve yapılacak işlemler doğrultusunda tam bir güvenlik içinde her menteşe grubunun konumlandırma kotasını belirleyecek düzeydedir. Otomatik pozisyonlama, her mengene grubuna kenetlenecek ve taşıyıcının hareketi aracılığı ile her mengene grubunu hareket ettirecek yeterliliktedir. Bu operasyon maksimum hız ve hassasiyet ile gerçekleştirilirken zaman kayıpları çarpma riski önlenir, diğer yandan makinenin az tecrübeli operatörler tarafından kullanımı da kolaylaşır.

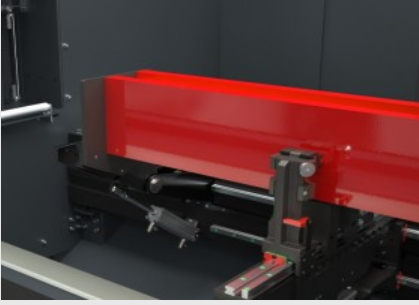

### Pnömatik durdurucular

Makinede biri sol yanda (standart) diğeri sağ yanda monte edilen (isteğe bağlı) dayanıklı darbeli durdurucular mevcut olup çubuğa referans sağlarlar. Her durdurma geri çekilen tipte ve makinenin yazılımındaki çalışmalara bağlı otomatik olarak seçilebilen pnömatik bir silindir aracılığı ile gerçekleşir.



### Alet deposu

Takım değişim operasyonları için etkili bir süre azaltmasına olanak veren takım sapı boşluğu X dingili üzerine aşağıda ve elektro muyluya nispeten geri pozisyonda sabitlenmiştir. Bu işlev, ilgili konumlanmalarda elektro muyluda tek başına hareket ettiğinden takım sapı boşluğuna ulaşmak için hareketi önleyerek çekim başı ve kuyruğundaki çalışmalarında özellikle kullanışlıdır.



### Geri çekilen tipte tünel

Makinenin estetiğine ve tasarımına entegre edilmiş olup, şeffaflık ve hafiflik kazandıran delikli sac sayesinde tünel, gerektiğinde açılıp kapanmaktadır. Gerektiğinde uzunluğunu kısaltarak atölyede yer tasarrufu sağlamaktadır. Talaş taşıyıcı bandın çıkış alanı ve motoru, estetik ve işlevsel bir tasarım amacı çerçevesinde alt kısma entegre edilmiştir.



COMET S4 / CNC İŞLEME MERKEZLERİ

YERLEŞİM DÜZENİ

Genel boyutlar ürünün yapılandırmasına göre değişebilir.

1. Talaş tahliye bandı ve talaş toplama çekmecesini (isteğe bağlı)
2. Kabinin muhafazası (isteğe bağlı)
3. Duman emiş tesisatı (isteğe bağlı)

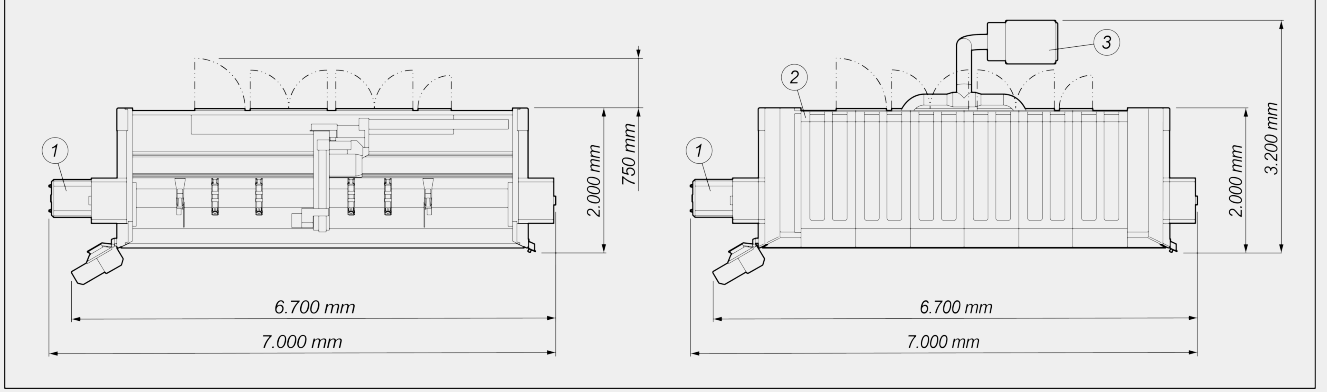

|   |       |
|---|-------|
| Makine yüksekliği (Z eksenini azami uzaması) (mm) | 2.590 |
| Üst muhafaza ile makine yüksekliği (mm)           | 2.710 |

EKSEN DEPLASMANI

|  |               |
|--|---------------|
| X EKSENİ (yatay) (mm)                            | 3.950         |
| Y EKSENİ (yanal) (mm)                            | 1.000         |
| Z EKSENİ (dikey) (mm)                            | 450           |
| A EKSENİ (elektro mandren yatay eksen rotasyonu) | -120° ÷ +120° |

ELEKTRO MANDREL

|  |           |
|--|-----------|
| S1 azami gücü (kW)   | 8,5       |
| S6 azami gücü (%60) (kW)   | 10        |
| Azami hız (devir/dak.)   | 24.000    |
| Takım bağlantı konisi  | HSK - 63F |
| Otomatik takım taşıyıcı bağlantısı   | ●         |
| Isı eşanjörlü soğutma  | ●         |
| Simültane enterpolasyon imkanı, 4 eksen üzerinde yönlendirilen elektro mandren | ●         |



## İŞLENEBİLİR YÜZLER

|   |           |
|---|-----------|
| Açısal ünite ile (yan yüzler ve başlıklar)          | 2 + 2     |
| Bıçak takımı ile (üst yüz, yan yüzler ve başlıklar) | 1 + 2 + 2 |
| Doğrudan alet ile (üst yüz ve yan yüzler)           | 3         |

## ÇALIŞMA ALANI

1F = 1 yüz işleme

5F = 5 yüz işleme

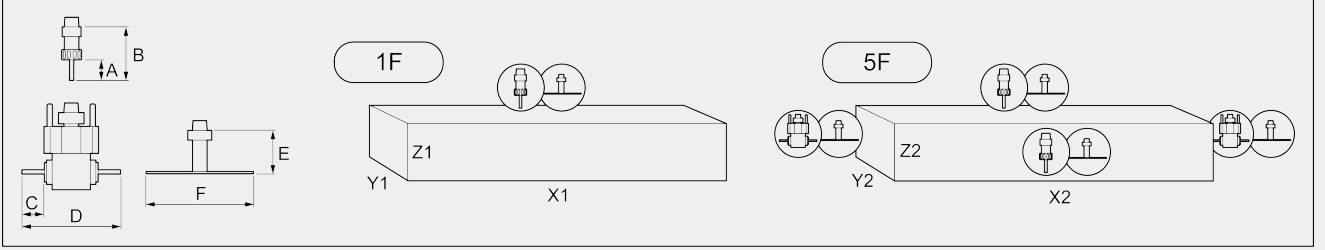

|          | A  | B   | C  | D   | E   | F   | X1    | Y1  | Z1  | X2    | Y2  | Z2  |
|----------|----|-----|----|-----|-----|-----|-------|-----|-----|-------|-----|-----|
| COMET S4 | 60 | 130 | 50 | 245 | 100 | 250 | 3.285 | 300 | 210 | 3.285 | 250 | 215 |

Boyutlar mm cinsinden

Açısal ünitenin uygulanması, Z'deki çalışma alanını 190 mm'ye

## ÇEKME KAPASİTESİ (alüminyum Ve Geçiş Deliği Üzerinde Erkekli)

|                      |     |
|----------------------|-----|
| Dengeleyici ile      | M8  |
| Rijit (isteğe bağlı) | M10 |

## PARÇA SABİTLEME

|   |   |
|---|---|
| Maksimum pnömatik mengene sayısı                      | 6 |
| Standart pnömatik mengene sayısı                      | 4 |
| X eksenli vasıtası ile otomatik mengene konumlandırma | ● |

## TAŞIYICI GÖVDESİ OTOMATİK ALET DEPOSU

|   |     |
|---|-----|
| Azami alet deposu sayısı                    | 12  |
| Depoya yüklenebilen takımın azami boyu (mm) | 190 |

**EMNİYET DONANIMI VE KORUMALAR**

|                                      |                                     |
|--------------------------------------|-------------------------------------|
| Makine ile bağlantılı koruyucu kabin | <input checked="" type="checkbox"/> |
| Katmanlı koruyucu cam                | <input checked="" type="checkbox"/> |
| Geri çekilen tipte yan tüneller      | <input checked="" type="checkbox"/> |

**FONKSİYONELLİK**

|   |                                     |
|---|-------------------------------------|
| Çoklu parça işleyişi  | <input type="checkbox"/>            |
| 5 adıma kadar baz multistep işleme                          | <input checked="" type="checkbox"/> |
| X nominal azami uzunluğun iki katına kadar ebat dışı işleme | <input type="checkbox"/>            |
| Y'de çok parçalı işleme                                     | <input type="checkbox"/>            |
| 4 yüzey üzerinde işleme için parça döndürme                 | <input type="checkbox"/>            |

Dahil ● Mevcut ○